

**FEMAV**

FEDERACIÓN MADRILEÑA  
DE AGENCIAS DE VIAJES

# QUÉ ES PLANEAMADRID.ES

1ª PLATAFORMA TECNOLÓGICA QUE PERMITE A LAS AGENCIAS  
DE VIAJES LA CREACIÓN DE PAQUETES  
TURÍSTICOS PERSONALIZADOS CON PROVEEDORES LOCALES

DOSSIER INFORMATIVO

▶ 8 OCTUBRE 2024



QUÉ ES

CÓMO ESTÁ ORGANIZADA

CÓMO REGISTRARSE

FASES DE DESARROLLO

CUÁNDO ESTARÁ EN MARCHA

TURISMO SOSTENIBLE Y CULTURAL

QUÉ ES FEMAV

# QUÉ ES

Planea Madrid es una **innovadora plataforma tecnológica profesional dirigida a agencias de viajes y touroperadores** de la Comunidad de Madrid.

**Se trata de una herramienta creada para agilizar y mejorar la labor de este canal**, que permitirá la creación de paquetes turísticos personalizados en cuestión de minutos, reduciendo tiempos y costes gracias a acuerdos exclusivos con proveedores locales.

Además de permitir conocer qué proveedor puede ser el más adecuado y facilitar el diseño de paquetes a la medida, **[planeamadrid.es](http://planeamadrid.es) contiene toda la información relativa a las comisiones se pueden recibir con cada venta.**

Este nuevo instrumento **es fruto de la colaboración entre la Federación Madrileña de Agencias de Viajes (FEMAV) y la Comunidad de Madrid.**

1. CREAR PAQUETES TURÍSTICOS  
EN POCOS MINUTOS.

2. DISPONER DE ACUERDOS CON PROVEEDORES  
LOCALES A GOLPE DE CLIC.

3. AHORRAR TIEMPO Y DINERO EN LA GESTIÓN  
DE CAPTACIÓN DE PRODUCTO.



# CÓMO ESTÁ ORGANIZADA

Una vez dentro de la plataforma, las agencias pueden explorar diferentes destinos de la Comunidad de Madrid. **Cada destino está organizado en secciones como restaurantes, alojamientos y actividades**, facilitando la selección y combinación de servicios para crear paquetes atractivos.

La nueva aplicación alberga material digital muy diverso, desde imágenes hasta planos, e incluso ofrece a sus usuarios un cuaderno de bitácora.



## SECCIONES



VIDEOS DE ARANJUEZ

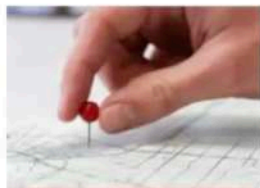
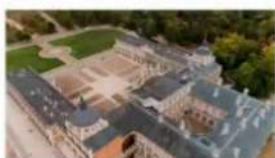
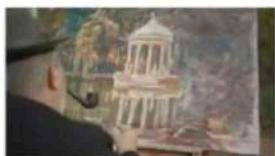

PLANO OFICIAL

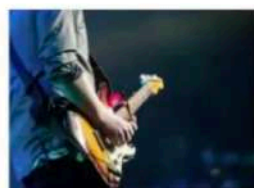

EVENTOS



AUDIOGUÍAS

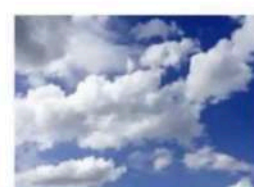

EL TIEMPO

R  
E  
C  
U  
R  
S  
O  
S



CUADERNO DE BITÁCORA



# CÓMO REGISTRARSE

**El proceso de registro es sencillo: las agencias solo necesitan ingresar sus datos básicos** —nombre de la agencia, código de turismo, grupo de gestión y datos fiscales y de contacto—y, tras una breve revisión manual, recibirán sus claves de acceso en pocas horas.



ANEAMADRID  
REGISTRATE

Plataforma para Agencias de Viaje

Nombre de usuario o correo electrónico

Contraseña

Recuérdame

Acceder

---

Agencia de Viajes

Código de Turismo

Grupo de Gestión / Asociación

Nombre de la Empresa

Dirección

Ciudad

Provincia

CIF

Nombre del Responsable

Teléfono

Email

Enviar

## FORMULARIO DE ALTA



# FASES DE DESARROLLO

**En una primera fase, planeamadrid.es incluye a los principales proveedores turísticos de Aranjuez, Alcalá de Henares y San Lorenzo de El Escorial, tres ciudades que ostentan el título de Patrimonio Mundial por la UNESCO.**

**Estas localidades han colaborado activamente en el desarrollo de la plataforma,** aportando su valioso patrimonio cultural y una amplia oferta de servicios turísticos.

**La inclusión de estas ciudades permite a las agencias ofrecer experiencias únicas** que destacan la riqueza histórica y cultural de la Comunidad de Madrid. Asimismo garantiza que las agencias tengan acceso a ofertas de alta calidad en municipios de gran valor histórico.





## CUÁNDO ESTARÁ EN MARCHA

La presentación de la nueva plataforma impulsada por FEMAV y la Comunidad de Madrid tendrá lugar en el Teatro Real Carlos III de Aranjuez el 8 de octubre.

Desde el mismo momento de su lanzamiento al ciberespacio, [planeamadrid.es](http://planeamadrid.es) **estará disponible para las mas de 1.500 agencias de viajes de la Comunidad de Madrid.**

## TURISMO SOSTENIBLE Y CULTURAL

La inclusión de las tres ciudades Patrimonio Mundial en [planeamadrid.es](http://planeamadrid.es) no solo enriquece la oferta turística, sino que también refleja un compromiso con el turismo sostenible y cultural.

Al promover destinos que preservan y valoran su patrimonio, **la plataforma contribuye a un modelo de turismo que beneficia a las comunidades locales y ofrece experiencias significativas a los visitantes.**

## QUÉ ES FEMAV

La Federación Madrileña de Agencias de Viajes, FEMAV, es la entidad surgida de la fusión de la Unión Madrileña de Agencias de Viajes (UMAV) y la Asociación Empresarial Madrileña de Agencias de Viaje (AEMAV), cuyo **objeto principal es la defensa de los intereses del colectivo de las agencias tanto a nivel municipal como regional.**

**Esta entidad agrupa a la práctica totalidad de las agencias de viajes asociadas de la Comunidad de Madrid.**

La tasa de penetración de las agencias FEMAV en el mercado de los viajes se aproxima al 25%; esa cifra supone que las agencias FEMAV gestionan cada año más de 7 millones de viajes.

**En su ámbito territorial, FEMAV agrupa a las empresas líderes del sector por generación de empleo, volumen de ventas y facturación.**

Concentra a las empresas líderes en los sectores vacacionales y de negocios, y también filiales y/o representados de algunos de los principales grupos de gestión y touroperadores de España.

FEMAV está integrada en la plataforma de colaboración 'Madrid Turismo by IFEMA', impulsada por la Comunidad de Madrid y por el Ayuntamiento, en coordinación con IFEMA.



**FEMIAV**

FEDERACIÓN MADRILEÑA  
DE AGENCIAS DE VIAJES



**Comunidad  
de Madrid**